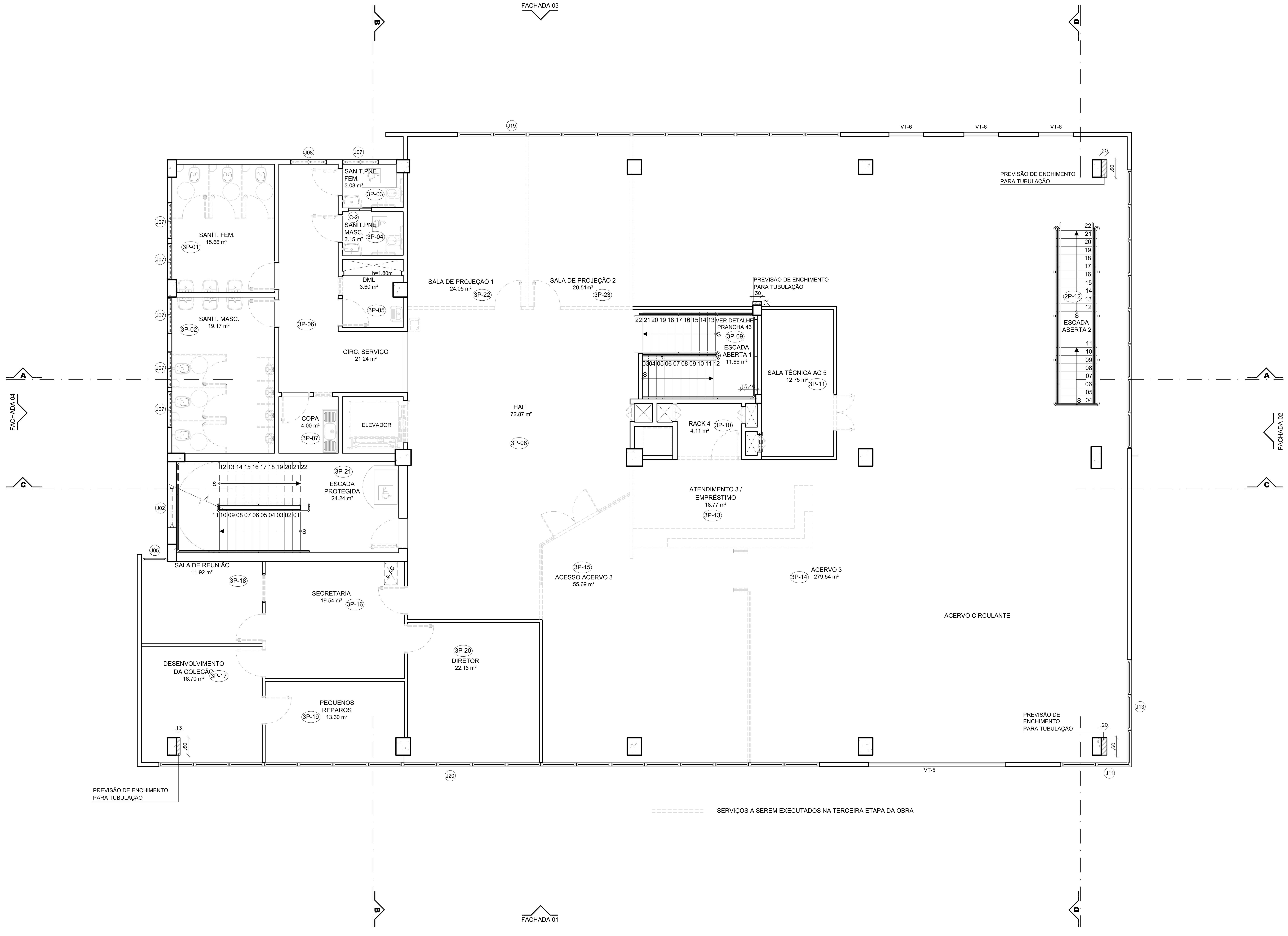

A INTERVENÇÃO INTERNA DESSE PAVIMENTO SERÁ A EXECUÇÃO DO PISO

PLANTA BAIXA 3º PAVIMENTO
3º PAVIMENTO
ESCALA 1/75

QUADRO RESUMO DE MATERIAIS

3º PAVIMENTO

CÓD.	CÔMODO	ÁREA (m²)	PISO (VER PRACHAS PAGINAÇÃO DE PISO)	PAREDES	TETO (VER PRACHAS PAGINAÇÃO DE TETO)	RODAPÉ
3P-01	SANIT. FEMININO	15.66	PORCELANATO 60x60cm	CERÂMICA BRANCA 30X40cm, REF: SLIM BRANCO DA ELIANE OU EQUIVALENTE	FORRO EM GESSO COMUM 60X60cm + PINTURA EM TINTA PVA	GRANITO CINZA CORUMBÁ
3P-02	SANIT. MASCULINO	19.17	PORCELANATO 60x60cm	CERÂMICA BRANCA 30X40cm, REF: SLIM BRANCO DA ELIANE OU EQUIVALENTE	FORRO EM GESSO COMUM 60X60cm + PINTURA EM TINTA PVA	GRANITO CINZA CORUMBÁ
3P-03	SANITÁRIO PNE FEMININO	3.08	PORCELANATO 60x60cm	CERÂMICA BRANCA 30X40cm, REF: SLIM BRANCO DA ELIANE OU EQUIVALENTE	FORRO EM GESSO COMUM 60X60cm + PINTURA EM TINTA PVA	GRANITO CINZA CORUMBÁ
3P-04	SANITÁRIO PNE MASCULINO	3.15	PORCELANATO 60x60cm	CERÂMICA BRANCA 30X40cm, REF: SLIM BRANCO DA ELIANE OU EQUIVALENTE	FORRO EM GESSO COMUM 60X60cm + PINTURA EM TINTA PVA	GRANITO CINZA CORUMBÁ
3P-05	DML	3.60	PORCELANATO 60x60cm	CERÂMICA BRANCA 30X40cm, REF: SLIM BRANCO DA ELIANE OU EQUIVALENTE	FORRO EM GESSO COMUM 60X60cm + PINTURA EM TINTA PVA	GRANITO CINZA CORUMBÁ
3P-06	CIRC. SERVIÇO	21.24	PISO INDUSTRIAL MONOLÍTICO 1,00x1,00m	PINTURA ACRÍLICA BRANCO GELO	FORRO EM GESSO COMUM 60X60cm + PINTURA EM TINTA PVA	GRANITO CINZA CORUMBÁ
3P-07	COPA	4.00	PORCELANATO 60x60cm	CERÂMICA BRANCA 30X40cm, REF: SLIM BRANCO DA ELIANE OU EQUIVALENTE	FORRO EM GESSO COMUM 60X60cm + PINTURA EM TINTA PVA	GRANITO CINZA CORUMBÁ
3P-08	HALL	72.87	PISO VINÍLICO, EM MANTA FLEXÍVEL	PINTURA ACRÍLICA BRANCO GELO	FORRO ACÚSTICO EM PLACAS 625x625mm	GRANITO CINZA CORUMBÁ
3P-09	ESCADA ABERTA 1	11.86	GRANITO CINZA 45x45cm CORUMBÁ	PINTURA ACRÍLICA BRANCO GELO + PASTILHA CERÂMICA	FORRO ACÚSTICO EM PLACAS 625x625mm	-
3P-10	RACK 4	4.11	PISO INDUSTRIAL MONOLÍTICO 1,00x1,00m	PINTURA ACRÍLICA BRANCO GELO	FORRO ACÚSTICO EM PLACAS 625x625mm	-
3P-11	SALA TÉCNICA AC 5	12.75	CIMENTADO	PINTURA ACRÍLICA BRANCO GELO	LAJE APARENTE + PINTURA EM TINTA PVA	-
3P-13	ATENDIMENTO / EMPRÉSTIMO	18.77	PISO VINÍLICO, EM MANTA FLEXÍVEL	PINTURA ACRÍLICA BRANCO GELO	FORRO ACÚSTICO EM PLACAS 625x625mm	-
3P-14	ACERVO 3	279,54	PISO VINÍLICO, EM MANTA FLEXÍVEL	PINTURA ACRÍLICA BRANCO GELO	FORRO ACÚSTICO EM PLACAS 625x625mm	-
3P-15	ACESSO ACERVO 3	55.69	PISO VINÍLICO, EM MANTA FLEXÍVEL	PINTURA ACRÍLICA BRANCO GELO	FORRO ACÚSTICO EM PLACAS 625x625mm	-
3P-16	SECRETARIA	19.54	PISO VINÍLICO, EM MANTA FLEXÍVEL	PINTURA ACRÍLICA BRANCO GELO	FORRO ACÚSTICO EM PLACAS 625x625mm	-
3P-17	DESENVOLVIMENTO DA COLEÇÃO	16.70	PISO VINÍLICO, EM MANTA FLEXÍVEL	PINTURA ACRÍLICA BRANCO GELO	FORRO ACÚSTICO EM PLACAS 625x625mm	-
3P-18	SALA DE REUNIÃO	11.92	PISO VINÍLICO, EM MANTA FLEXÍVEL	PINTURA ACRÍLICA BRANCO GELO	FORRO ACÚSTICO EM PLACAS 625x625mm	-
3P-19	PEQUENOS REPAROS	13.30	PISO VINÍLICO, EM MANTA FLEXÍVEL	PINTURA ACRÍLICA BRANCO GELO	FORRO ACÚSTICO EM PLACAS 625x625mm	-
3P-20	DIRETOR	22.16	PISO VINÍLICO, EM MANTA FLEXÍVEL	PINTURA ACRÍLICA BRANCO GELO	FORRO ACÚSTICO EM PLACAS 625x625mm	-
3P-21	ESCADA PROTEGIDA	24.24	CIMENTADO	PINTURA ACRÍLICA CINZA CLARO	LAJE APARENTE + PINTURA EM TINTA PVA	-
3P-22	SALA DE PROJEÇÃO 1	24.05	PISO VINÍLICO, EM MANTA FLEXÍVEL	PINTURA ACRÍLICA BRANCO GELO	FORRO ACÚSTICO EM PLACAS 625x625mm	-
3P-23	SALA DE PROJEÇÃO 2	20.51	PISO VINÍLICO, EM MANTA FLEXÍVEL	PINTURA ACRÍLICA BRANCO GELO	FORRO ACÚSTICO EM PLACAS 625x625mm	-

QUADRO RESUMO DE MATERIAIS

QUADRO RESUMO DE ESQUADRIAS

CÓDIGO	DIMENSÃO	MATERIAL	QUANT.	TIPO	LOCAL DE UTILIZAÇÃO
PORTAS					
P1	0,80 x 1,80m	ALUMÍNIO ANODIZADO COM VENEZIANA	20,00	ABRIR	TÉRREO/1º PAV/2º PAV/3º PAV: SANITÁRIO FEMININO E SANITÁRIO MASCULINO
P1-A	0,80 x 2,06m	ALUMÍNIO ANODIZADO COM VENEZIANA	2,00	ABRIR	TÉRREO: SANITÁRIO FEMININO E SANITÁRIO MASCULINO
P2	0,90 x 2,10m	MADEIRA SEMIOCA COM REVESTIMENTO MELAMÍNICO	22,00	ABRIR	TÉRREO/1º PAV/2º PAV/3º PAV: DML, SAN.FEM., SAN.MASC., COPA, SALA DO RACK // COBERTURA: BARRILETE, DEPÓSITO
P2-V*	0,90 x 2,10m	MADEIRA SEMIOCA COM LAMINADO MELAMÍNICO E VISOR	15,00	ABRIR	TÉRREO: SALA DE LEITURA 1,SALA DE ESTUDOS 1,2,3,4 E 5 // 1º PAV/2º PAV: PROCESSAMENTO TÉCNICO // 3º PAV: SALAS DE PROJEÇÃO 1 E 2, DIRETOR, SECRETARIA, DESENV. COLEÇÃO, PEQUENOS REPAROS E SALA DE REUNIÃO
P2-VT	0,90 x 2,10m	VIDRO TEMPERADO	1,00	ABRIR	TÉRREO: REPROGRAFIA
P3	0,90 x 2,10m	MADEIRA SEMIOCA COM LAMINADO MELAMÍNICO, COM BARRA E CHAPA EM AÇO INOX ESCOVADO	8,00	ABRIR	TÉRREO/1º PAV/2º PAV/3º PAV: SANIT. PNE FEM. E SANIT. PNE MASC.
P3-CF	1,00 x 2,10m	CHAPA DE AÇO GALVANIZADA TIPO CORTA FOGO COM BARRA ANTI-PÂNICO	6,00	ABRIR	TÉRREO/1º PAV/2º/PAV/3º PAV: ESCADA PROTEGIDA // COBERT: CASA DE MÁQUINAS, ESCADA PROTEGIDA
P4-VZ*	1,20 x 2,10	ALUMÍNIO ANODIZADO COM VENEZIANA	7,00	ABRIR	1º PAV: SALA TÉCNICA AC 1 E 2, DEPÓSITO // 2º PAV: SALA TÉCNICA AC 3 E 4 E, DEPÓSITO // 3º PAV: SALA TÉCNICA AC 5
P5-VT*	1,80 x 2,10	VIDRO TEMPERADO	5,00	ABRIR	TÉRREO: HALL DE ENTRADA, SALA DE LEITURA 1 // 1º PAV: ACESSO ACERVO 1 // 2º PAV: ACESSO ACERVO 2 // 3º PAV: ACESSO ACERVO 3
P6	1,60 x 2,10	PORTA METÁLICA EM CHAPA LISA	1,00	ABRIR	TÉRREO: SUBESTAÇÃO
P7	0,90 x 1,16	PORTA EM BARRAS DE FERRO	1,00	ABRIR	TÉRREO: ESCADA PROTEGIDA
P8*	0,80 x 2,50	ALUMÍNIO ANODIZADO COM VENEZIANA	1,00	ABRIR	TÉRREO: GERADOR
VIDRO TEMPERADO					
VT-1	12,42 x 3,02 H=0,00	VIDRO TEMPERADO INCOLOR	1,00	FIXO	TÉRREO: HALL DE ENTRADA, REPROGRAFIA
VT-2	10,82 x 3,02 H=0,00	VIDRO TEMPERADO INCOLOR	1,00	FIXO	TÉRREO: HALL DE ENTRADA
VT-3	4,25 x 3,02 H=0,00	VIDRO TEMPERADO INCOLOR	1,00	FIXO	TÉRREO: HALL DE ENTRADA, REPROGRAFIA
VT-4	1,32 x 3,02 H=0,00	VIDRO TEMPERADO INCOLOR	1,00	FIXO	TÉRREO: HALL DE ENTRADA, REPROGRAFIA
VT-5	4,72 x 0,60 H=0,65	VIDRO TEMPERADO INCOLOR	3,00	FIXO	1º PAV/2º PAV/3º PAV: ACERVO 1,2,3
VT-6*	1,20 x 2,20 H=0,40	VIDRO TEMPERADO INCOLOR	12,00	FIXO	1º PAV/2º PAV/3º PAV: ACERVO 1,2,3,SALA TÉCNICA AC1, AC3
VT-7	8,49 x 3,02 H=0,00	VIDRO TEMPERADO INCOLOR	2,00	FIXO	1º PAV/2º PAV: ACESSO ACERVO 1,2
VT-8	9,67 x 2,62 H=0,35	VIDRO TEMPERADO INCOLOR	2,00	FIXO	1º PAV/2º PAV: ACESSO ACERVO 1,2
VT-9	4,68 x 3,02 H=0,00	VIDRO TEMPERADO INCOLOR	2,00	FIXO	1º PAV/2º PAV: ACERVO 1,2
VT-10	3,60 x 3,02 H=0,00	VIDRO TEMPERADO INCOLOR	2,00	FIXO	1º PAV/2º PAV: PROCESSAMENTO TÉCNICO
VT-11	1,72 x 2,62 H=0,40	VIDRO TEMPERADO INCOLOR	2,00	FIXO	1º PAV/2º PAV: ACESSO ACERVO 1,2
VT-12	3,54 x 3,30 H=0,00	VIDRO TEMPERADO INCOLOR	1,00	FIXO	3º PAV: ACESSO ACERVO 3
VT-13	1,37 x 3,30 H=0,00	VIDRO TEMPERADO INCOLOR	1,00	FIXO	3º PAV: ACESSO ACERVO 3
VT-14	5,90 x 2,95 H=0,35	VIDRO TEMPERADO INCOLOR	1,00	FIXO	3º PAV: ACERVO 3
VT-15	1,80 x 3,02 H=0,00	VIDRO TEMPERADO INCOLOR	2,00	FIXO	1º PAV/2º PAV: ACERVO 1,2
COBOGÓS					
C-1	1,20 x 2,00 H=0,50	ELEMENTO VAZADO TIPO VENEZIANA (A39xB39xC8cm) PRÉ-MOLDADO NEOREX 62B8 OU EQUIVALENTE	4,00	FIXO	TÉRREO: SUBESTAÇÃO
C-2	0,80 x 0,39 H=2,05	ELEMENTO VAZADO TIPO VENEZIANA (A39xB39xC8cm) PRÉ-MOLDADO NEOREX 62B8 OU EQUIVALENTE	4,00	FIXO	TÉRREO/ 1º PAV/ 2º PAV/ 3º PAV: SANITÁRIO PNE MASCULINO
JANELAS					
J01	0,65 x 1,15 h=0,95	ALUMÍNIO ANODIZADO E VIDRO CRISTAL COMUM	7,00	MAXIMAR C/ BANDEIRA	TÉRREO: DML // 1º PAV/2º PAV/3º PAV: DML E COPA
J02	1,40 x 0,85 h=2,25m	AÇO REFORÇADO E VIDRO ARAMADO	5,00	BASCULANTE	TÉRREO/1° PAV/2° PAV/3° PAV/COBERTURA: ESCADA PROTEGIDA
J03	0,63 x 0,28 h=2,50	VENEZIANA MOD. TAE COM TELA, RG E FILTRO - DETALHES NO PROJETO DE CLIMATIZAÇÃO	3,00	FIXA	1º PAV: SALA TÉCNICA AC 2 // 2º PAV: SALA TÉCNICA AC 4 // 3º PAV: SALA TÉCNICA AC 5
J04	0,78 x 0,28 h=2,70	VENEZIANA MOD. TAE COM TELA, RG E FILTRO - DETALHES NO PROJETO DE CLIMATIZAÇÃO	2,00	FIXA	1º PAV/2º PAV: DEPÓSITO
J05	0,90 x 3,00 h=0,00	ALUMÍNIO ANODIZADO E VIDRO CRISTAL COMUM	1,00	FIXA	3º PAV: SALA DE REUNIÕES
J06	1,00 x 1,10 h=0,95	ALUMÍNIO ANODIZADO E VIDRO CRISTAL COMUM	1,00	FIXA	3º PAV: SALA DE REUNIÕES
J07	1,25 x 0,60 h=2,05	ALUMÍNIO ANODIZADO E VIDRO CRISTAL COMUM	29,00	BASCULANTES	TÉRREO: COPA,SAN.FEM,SAN.MASC,SANIT PNE FEM//1º PAV/2º PAV/3º PAV:SANIT PNE FEM, SAN. FEM,SAN. MASC.// COBERTURA: BARRILETE, DEPÓSITO
J08	1,25 x 1,80 h=0,95	ALUMÍNIO ANODIZADO E VIDRO CRISTAL COMUM	3,00	MAXIMAR E FIXA	1º PAV/2º PAV/3º PAV: CIRCULAÇÃO DE SERVIÇO
J08-A	1,25 x 1,80 h=0,95	ALUMÍNIO ANODIZADO E VIDRO CRISTAL COMUM	1,00	MAXIMAR E FIXA	TÉRREO: CIRCULAÇÃO DE SERVIÇO
J09	2,03 x 2,61 h=0,30	ALUMÍNIO ANODIZADO E VIDRO CRISTAL COMUM	1,00	FIXA	TÉRREO: SALA ESTUDOS 1
J10*	2,25 x 2,00 h=0,95	ALUMÍNIO ANODIZADO E VIDRO CRISTAL COMUM	1,00	FIXA	TÉRREO: SALA DE LEITURA 1
J11	2,40 x 2,61 h=0,30	ALUMÍNIO ANODIZADO E VIDRO CRISTAL COMUM	2,00	MAXIMAR E FIXA	2º PAV: ACERVO 2 // 3º PAV: ACERVO 3
J12*	3,22 x 2,61 h=0,30	ALUMÍNIO ANODIZADO E VIDRO CRISTAL COMUM	1,00	MAXIMAR E FIXA	TÉRREO: SALA DE LEITURA 1
J13	3,60 x 2,61 h=0,30	ALUMÍNIO ANODIZADO E VIDRO CRISTAL COMUM	3,00	MAXIMAR E FIXA	1º PAV: ACERVO 1 // 2º PAV: ACERVO 2 // 3º PAV: ACERVO 3
J14*	7,50 x 2,61 h=0,30	ALUMÍNIO ANODIZADO E VIDRO CRISTAL COMUM	1,00	MAXIMAR E FIXA	TÉRREO: SALA DE LEITURA 1
J15*	7,70 x 2,00 h=0,95	ALUMÍNIO ANODIZADO E VIDRO CRISTAL COMUM	1,00	FIXA	TÉRREO: SALA DE LEITURA 1
J16	9,65 x 2,61 h=0,30	ALUMÍNIO ANODIZADO E VIDRO CRISTAL COMUM	3,00	MAXIMAR E FIXA	1º PAV: ACERVO 1 // 2º PAV: ACERVO 2 // 3º PAV: ACERVO 3
J17*	9,84 x 2,61 h=0,30	ALUMÍNIO ANODIZADO E VIDRO CRISTAL COMUM	1,00	MAXIMAR E FIXA	TÉRREO: SALA DE ESTUDOS 2,3,4 E 5
J18	12,05 x 2,61 h=0,30	ALUMÍNIO ANODIZADO E VIDRO CRISTAL COMUM	1,00	MAXIMAR E FIXA	1º PAV: ACERVO 1
J19*	13,25 x 2,61 h=0,30	ALUMÍNIO ANODIZADO E VIDRO CRISTAL COMUM	3,00	MAXIMAR E FIXA	2º PAV: ACERVO 2, SALA TÉCNICA AC 4 // 3º PAV: ACERVO 3, SALA DE PROJEÇÃO 1, 2
J20*	22,85 x 2,61 h=0,30	ALUMÍNIO ANODIZADO E VIDRO CRISTAL COMUM	1,00	MAXIMAR E FIXA	3º PAV: DESENVOLVIMENTO DA COLEÇÃO, PEQUENOS REPAROS, DIRETOR, ACESSO ACERVO 3, ACERVO 3
J21	24,00 x 2,61 h=0,30	ALUMÍNIO ANODIZADO E VIDRO CRISTAL COMUM	1,00	MAXIMAR E FIXA	1º PAV: ACERVO 1
J22	1,20 x 0,85 h=2,25	ALUMÍNIO ANODIZADO COM VENEZIANA	1,00	FIXA	COBERTURA: CASA DE MÁQUINAS
JANELAS PARA SHAFTS					
S01	0,60 x 1,50 h=0,55	ALUMÍNIO ANODIZADO COM VENEZIANA	16,00	ABRIR	TÉRREO: HALL, RACK 1 // 1º PAV/2º PAV: HALL, RACK2,3, PROCESSAMENTO TÉCNICO // 3º PAV: HALL, RACK 4, SALA TÉCNICA AC 5
ABERTURA DE VÃO					
V01	1,65 x 1,80 h=0,70	-	1,00	-	TÉRREO: GERADOR
OBSERVAÇÃO					
ESQUADRIAS QUE CONTÉM O (*), VERIFICAR COM O PROJETO DE ACÚSTICA, POIS RECEBERÃO TRATAMENTO ACÚSTICO.					

COORDENADOR DE CONTRATO - JOSÉ CARLOS DA ROCHA RNP - 0500939233

RESPONSÁVEL TÉCNICO - ROGÉRIO SOUZA CAU - A29399-7

ARQUITETO(A) - ROGÉRIO SOUZA CAU - A29399-7

ALTERAÇÕES:

NÚMERO	DATA	RESPONS.	TIPO E LOCAL DA ALTERACAO
03			
02			
01	07/2016	FELIPE A.	REVISÃO CONFORME RELATÓRIO DO OFÍCIO Nº 45/2016

LOGOMARCA EMPRESA:

JCA ENGENHARIA E ARQUITETURA

COORDENADOR DE CONTRATO - JOSÉ CARLOS DA ROCHA RNP - 0500939233
RESPONSÁVEL TÉCNICO - ROGÉRIO SOUZA CAU - A29399-7
ARQUITETO(A) - ROGÉRIO SOUZA CAU - A29399-7

UNIVERSIDADE FEDERAL DA BAHIA
SUMAI Superintendência de Meio Ambiente e Infraestrutura

COORDENADORA DE PLANEJAMENTO, PROJETO E OBRAS - ARQ. MÁRCIA ELIZABETH PINHEIRO CAU- A21359-4
CHEFE DO NÚCLEO DE PROJETOS - ARQ. ROSANA DE LEO CAU- A18234-6
AUTOR DO PROJETO - SHEILA KAJIWARA CAU - A62986-3

NOME DO PROJETO: BIBLIOTECA UNIVERSITÁRIA ISAÍAS ALVES

LOCAL: CAMPUS DE SÃO LAZARO
CIDADE: Salvador - BA

NOME DA PRANCHA: PLANTA EXECUTIVA - 3º PAVIMENTO
VERSÃO: R01

ÁREA TÉCNICA: ARQUITETURA
ETAPA: PROJETO EXECUTIVO

DATA: 07/2016
ESCALA DO DESENHO: INDICADA
DESENHO: NATÁLIA MACIEL
CONFERIDO POR: -

FOLHA: 05/75